

A-A metszet M=1:100

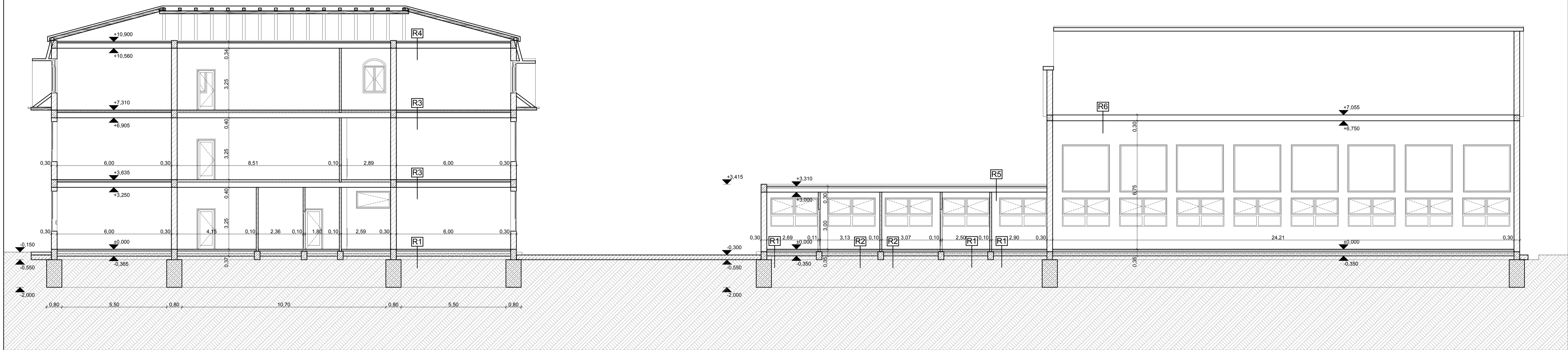

R1 - Padló (PVC) RÉTEGREND

Linóleum	0 ⁵ cm
Kavicsbeton	6 cm
Perlit paplan	5 cm
Vízszigetelés	0 ⁵ cm
Kavicsbeton	10 cm

R5 - Öltöző tető

Vízszigetelés	0 ⁴ cm
Kavicsbeton	5 cm
Perlit paplan	5 cm
PK palló	19 cm
Mészvakolat	1 ⁵ cm

R2 - Padló (kerámia) RÉTEGREND

Burkolólap	0 ⁸ cm
Burkolatágyazó/ragasztó	1 cm
Kavicsbeton	6 cm
Perlit paplan	5 cm
Vízszigetelés	0 ⁴ cm
Kavicsbeton	10 cm

R6 - Padlásfödém tornaterem

G gerenda+BH tálca+Salak feltöltés	29 cm
Mészvakolat	1 ⁵ cm

R3 - Közbső földém (PVC)

Linóleum	0 ⁵ cm
Kavicsbeton	6 cm
Perlit paplan	5 cm
G gerendás földém	26 cm
Javított mészhabarcs vakolat	1 ⁵ cm

R4 - Zárófödém

Perlit paplan	5 cm
G gerendás földém	26 cm
Javított mészhabarcs vakolat	1 ⁵ cm

Ezen terv a Szerzői jogról szóló 1999. évi LXXVI. Törvényben meghatározó szerzői jogvédelem alá tartozik. A jogok a TERVEZŐ-t illetik. A jogosult hozzájárulása nélkül az anyag bármely formában történő másolása, sokszorosítása, közreadása, átruházása, közzététele és át dolgozása a tervező hozzájárulása nélkül TILOS! A jogsértő cselekménnyel szemben az igény érvényesítésének a jogát fenntartjuk.

Tervezők:	
Generál tervező: 4400 Nyíregyháza, Dózsa György u. 41. sz. Tel.: +36 42 500 150 E-mail: etags@gmail.com MMK: C-15-00201 Lencsés Péter Ügyvezető	Tervező: Deconim Kft. 4400 Nyíregyháza, Dózsa György utca 41. Építész tervező: Botos Sándor E 15-0326 4400 Nyíregyháza, Szegfű utca 54/C. TT10

Építető(k):	
Neve és címe: Encsencs Polgármesteri Hivatal 4374 Encsencs, Fő utca 31.	Építés helye: 4374 Encsencs, Fő utca 70. Hrsz.: 560

Tervezés adatai:

Felmérési metszet

Terv fajta:	F-4	
Méretarány: M=1:100	Lapméret: A1	Dátum: 2017.07.